

福祉のまち ながくて



長久手社協
イメージキャラクター
福えもん

長久手市社会福祉協議会
広報紙 令和5年7月発行
この広報紙は、会費を
活用して発行しています。

No. 117



INDEX

- 令和4年度赤い羽根共同募金実績報告
- 男性の料理教室受講者募集のお知らせ
- 福祉体験作文コンクール・赤い羽根作品コンクール募集
- 第5回「ふ・く・し」フォトコンクール作品募集
- ピア交流会のお知らせ
- ボランティアセンターからのお知らせ
- 日常生活自立支援事業のご案内・寄付のお知らせ

写真：シニアバランスボール講座（リニモテラス）の様子

赤い羽根 ながくて

令和4年度共同募金 実績のご報告

令和4年度募金額合計 5,278,764円

一般募金(10月～11月期) 4,161,480円

歳末たすけあい募金(12月期) 287,981円

**テーマ型募金「ひとり親家庭等入学準備応援募金」
(1月～3月期) 829,303円**

多くの方々に募金へご協力いただき、誠にありがとうございました。
皆様よりお寄せいただきました募金が、まちの課題を解決するための活動に役立てられます。
心より感謝申し上げます。

今後とも、赤い羽根共同募金へのご理解・ご協力をよろしくお願いいたします。



赤い羽根共同募金は長久手市のまちをよりよくする活動など、次のような事業に役立てられています。



新春パントリー（食品の配布）



ご家庭に眠っている食品大募集！事業
(フードドライブ)



福祉協力校事業（福祉実践教室）



赤い羽根共同募金を活用した事業を利用された方からの「ありがとう」メッセージを一部ご紹介します。

今の世の中、何かと負担が多く本当に助かります。学用品のために大切にに使わせていただきます。

(ひとり親家庭等入学準備助成事業)

ひとり親で頭のどこか片隅に「ひとりでがんばらなきゃ」と気を張っています。このような助成金を贈呈していただき、本当にありがとうございます。(ひとり親家庭等入学準備助成事業)

今回いただいたご寄付は息子が望むランドセルの購入費にします。本当にありがとうございます。

(ひとり親家庭等入学準備助成事業)

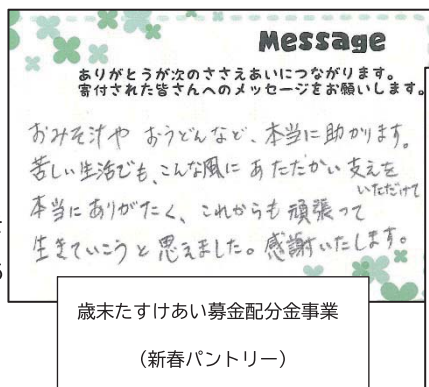

歳末たすけあい募金配分金事業
(新春パントリー)

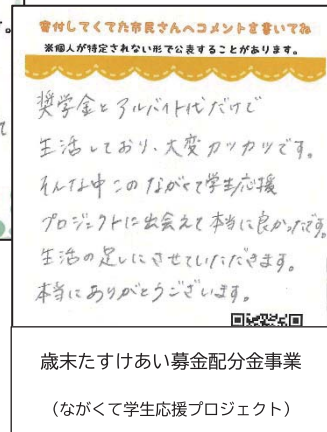

歳末たすけあい募金配分金事業
(ながくて学生応援プロジェクト)

この記事に関するお問い合わせ 長久手市共同募金委員会（社会福祉協議会内）TEL：62-4700



赤い羽根共同募金配分金事業

「男性の料理教室」 開催のお知らせ

長久手市社会福祉協議会では、皆様より頂きました赤い羽根共同募金を活用し、一人暮らしの男性を中心に健康維持・外出・地域活動への参加を目的とした講座を開催しています。



日程 (各回 金曜日に開催)

9月～3月 全12回開催

10時から14時まで

(9時30分受付開始)

対象者

40歳以上の市内在住男性

調理メニュー (予定)

- ・ トマトチキンカレー
- ・ オムライス
- ・ 五目炊き込みご飯
- ・ 箱ずし

*メニューは昨年度のものであり、変更となる場合があります。



定員

16名 (応募多数の場合は抽選)

※参加は〔65歳以上の単身者〕または〔高齢世帯 (65歳以上のみで生活している世帯)〕で本講座未受講の方を優先させていただきます。

参加費

7,200円 (1回あたり600円)

※参加費用は6回分 (3,600円) を第1回・第7回に徴収します

会場

長久手市文化の家
2階 食文化室



参加申し込み方法

社会福祉協議会窓口への来所、TEL (62-4700) または FAX (64-3838)、Google フォームでの受付

申込フォームへのQRコードはこちら⇒



申し込み受付期間 7月1日(土)～7月17日(月・祝)



料理未経験者の方や、あまり得意ではない方にも、お米のとぎ方や包丁の握り方など基礎から学ぶことができます。

参加者のほとんどが料理未経験者ですのでご安心ください♪

その他参加についてのお問い合わせは地域福祉チーム TEL: 62-4700 まで



令和5年度 愛知県社会福祉協議会 福祉体験作文コンクール 募集のお知らせ

児童・生徒が、学校内外で体験する福祉活動やボランティア活動は自己の幅を広げるための豊かな経験となるものであり、ともに生きる福祉の心を育ててくれるものです。

こうした経験を通して感じたことや考えたことを、素直な気持ちで作文に表したものが心に残り、日常生活の中で広がっていくことを期待して、福祉体験作文を募集します。

【主催・問合せ先】 社会福祉法人愛知県社会福祉協議会 (TEL 052-212-5502)

【応募対象】 趣旨に賛同する愛知県内（名古屋市を除く）の小・中・高等学校及び特別支援学校の児童・生徒

【応募作品の内容】

学校での福祉実践教室やボランティア活動等の体験、地域や家庭、身近なところでの体験について、自分の考えや感じたことを表現したものとします。

【部門・作品規定】

○小学校低学年の部（1～3年生）・・・400字詰め原稿用紙（タテ書）1～3枚以内

○小学校高学年の部（4～6年生）・・・400字詰め原稿用紙（タテ書）2～4枚以内

○中学校の部・・・・・・・・・・・・・・・・400字詰め原稿用紙（タテ書）4～5枚以内

○高等学校の部・・・・・・・・・・・・・・・・400字詰め原稿用紙（タテ書）4～5枚以内

★作品は原則として自筆で未発表のものとし、ただし、障害等の場合はその限りではありません。

【応募期間】

7月21日（金）～9月15日（金）【必着】

規定の応募票を添付し、長久手市社会福祉協議会 まで持参または郵送
（〒480-1102 長久手市前熊下田 171）



第75回赤い羽根 協賛

児童生徒作品コンクール 募集のお知らせ

【書道の部】

募集対象：市内在住の小学校3年生以上中学校3年生まで（一人1点のみ）

○小学校3・4年生の部 「ぼきん」、「赤いはね」、「たすけあい」

○小学校5・6年生の部 「共同募金」、「赤い羽根」、「思いやり」

○中学校の部 「共同募金運動」、「赤い羽根募金」、「地域福祉活動」

【ポスターの部】

募集対象：市内在住の小学校1年生以上中学校3年生まで（一人1点のみ）

「たすけあい」、「社会福祉」、「赤い羽根」、「共同募金」等の意味を含んだものとし、画材は自由。

【応募期間】

7月21日（金）～9月1日（金） ※郵送・窓口必着

【応募・お問い合わせ先】

長久手市社会福祉協議会 地域福祉チーム（〒480-1102 長久手市前熊下田 171）

※応募についての詳細は本会ホームページからもご確認いただけます。



※令和4年度入選作品

たくさんの応募、
お待ちしております！



作品規定・応募要項などは右のQRコードよりご確認ください。

作品提出に必要な応募用紙は、お手数ですが各自ダウンロードいただき、印刷等をお願いいたします。



第5回

「ふ・く・し」フォトコンクール

作品募集

福祉とは特別なことではなく「ふだんのくらしのしあわせ」と言われています。誰もが幸せに暮らせる地域を目指すためのまちづくりの様子、地域とのつながり、人と人のふれあいなどの身近な「ふ・く・し」を感じる写真を募集します。

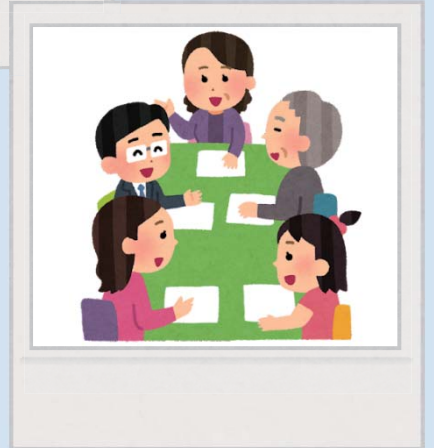
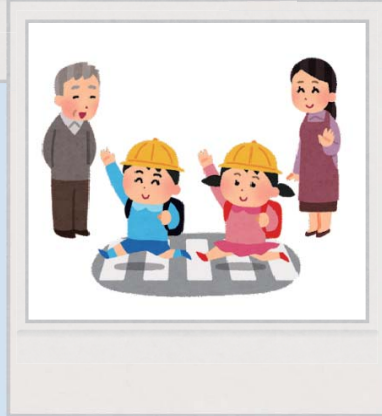
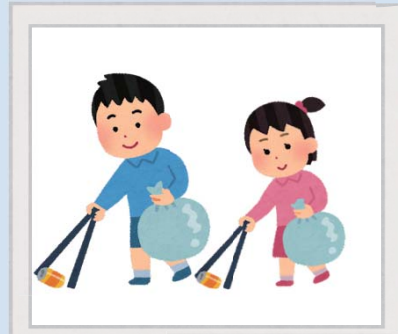

📷 募集テーマ

「な かま と か んば る く らし の て つ だ い」

上記テーマに該当する長久手市内での地域活動の風景やまちづくりに参加している様子が感じられる写真

📷 賞品

最優秀賞 1名 賞品 5千円分QUOカード
 優秀賞 2名 賞品 3千円分QUOカード
 佳作 7名 賞品 2千円分QUOカード

📷 応募条件

- ・未発表の作品
- ・被写体の許諾を得ている
(背景にイベント参加者等が写っている場合などにご注意ください)
- ・合成写真不可

- ・長久手市内において1年以内に撮影されたもの
- ・撮影者または被写体のいずれかが長久手市民であること
- ・応募作品は返却しません。なお、応募は一人一点とさせていただきます。
- ・作品の著作権は応募者に帰属しますが、作品の一部又は全てを本会のホームページ、広報その他印刷物等で使用することを承諾したものとします

📷 募集期間・発表等

7月21日(金)～10月31日(火)

審査：11月頃 発表：12月頃を予定しております。

受賞作品は、令和6年1月発行の本会広報紙へ掲載します。

📷 応募方法

- ・郵送、窓口にて応募の場合はA4サイズの写真をご用意ください。
(郵送の場合、氏名・住所・連絡先・作品名を必ずご記載ください)
- ・応募フォームの場合、左下のQRコードよりアクセスし、必要事項をご入力ください。

※サイズが1,000KB以下の画像データ送付はお控えください。

📷 応募先・問合せ先

長久手市社会福祉協議会 地域福祉チーム (〒480-1102 長久手市前熊下田 171)

電話 (0561) 62-4700 メール : nagakute-shakyo-chiiki@hm.aitai.ne.jp



応募用フォームへの
QRコードはこちら

※応募にはgoogleアカウント
の登録が必要です。

最優秀賞に選ばれたら、
作品をQUOカードにしてプレゼント!!

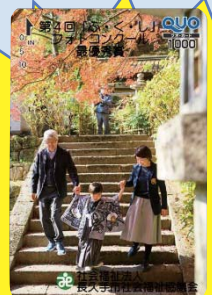



【ご案内】

ピア交流会



興味があること・普段困っていること・悩んでいること・聞いてほしいこと等、皆さんで話してみませんか？今回は、みんなで楽しくおやつをつくって食べて！楽しく交流しましょう。

皆様のご参加をお待ちしております。

日時 令和5年7月9日(日)
13:30~15:00
(受付開始 13:00~)

自分の思いや
困っていること
を聞いてほしい

みんなで楽しい時間
を過ごしたい

つながりや
居場所がほしい

暮らしに役
立つ情報が
ほしい

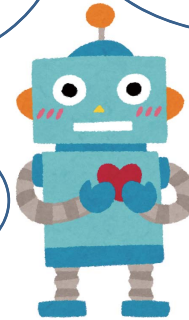

会場 長久手市福祉の家 1階 Nジョイ

内容 将来や今後の生活について・・・などなど

🍵おやつ作りを楽しみながら、自由にお話しましょう🍵

※参加費 300円



対象：精神障がいのある当事者、支援者、当事者（ピア）活動に興味のある方

参加費：300円

定員：15名

申込方法：電話・FAX・メールにて受付

申込み・問合せ先：長久手市社会福祉協議会障がい者相談支援センター

電話 0561-64-2333

(月曜日休み・月曜日が祝日の場合、翌日休み)

FAX 0561-64-2337

メール shogaisoudan@hm.aitai.ne.jp

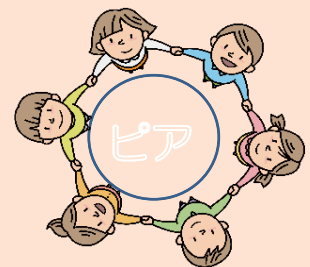

再発見！未来へつなぐボランティア

老いも若きも手をとって

8月5日(土) 午後1時から

会場：文化の家 森のホール

【プログラム】

○ボランティア座談会

出演：沓名 沙弥香 さん(愛知淑徳大学 学生団体 チームわんわん)
千代 誠 さん(名古屋文化キンダーホルト)
橋川 ゆかり さん(ボランティア団体 手話仲間サンドイッチ)
松宮 朝 さん(愛知県立大学 教授)

進行：杉原 廣二 さん(ういういの会)



○長久手市に伝わる民話の朗読

「八左衛門の墓」「三ヶ峯のうわばみ」

出演：朗読の会 吾亦紅



○介助犬デモンストレーション

出演：社会福祉法人 日本介助犬協会

愛知淑徳大学 学生団体 チームわんわん

○ボランティア交流会(オンライン限定)

※内容や出演者は予告なく変更される場合があります。

座談会では、長久手市でボランティア活動に関わる学生、受入施設職員、グループの代表、大学教授がそれぞれの立場や経験からボランティアについて話します。

集会では、「朗読の会吾亦紅」が長久手市に昔から伝わる民話2作を朗読したり、日本で唯一の介助犬専門の訓練センター「シンシアの丘」に所属する介助犬の訓練やお仕事を紹介します。

オンライン限定企画として近隣市町でボランティアに関わる人とのZoom交流会を行います。

ボランティアに興味や関心がある人や長久手の文化を知りたい人はぜひ来場ください。観覧のみ交流会のみの参加もできます。交流会の参加や集会の詳細については下記まで

ボランティアセンター ☎0561-61-3434

第32回ウェルフェアボウリング

ボウリングを通じての障がい福祉施設支援にご協力を！

【ウェルフェアボウリングとは】

長久手・瀬戸・尾張旭の3市の障がい者団体と行政・社会福祉協議会が合同となり、障がいのある方々が気軽にできるスポーツの一つとしてウェルフェアボウリング大会を開催しています。7月31日までをウェルフェアボウリングの開催期間として、広く市民の皆様にもボウリングチケット購入の協力をお願いしています。

〈ウェルフェアボウリングチケットについて〉

○チケット：1,000円(2ゲーム) ※シューズ代は別途必要になります。

○プレイ場所

東名ボール(瀬戸市西原町2-114)

○チケットの販売・利用可能期間

令和5年7月31日(月)まで ※販売は7月30日(日)まで

○販売場所

長久手市社会福祉協議会ボランティアセンター

(長久手市前熊下田171長久手福祉の案内 ※ござらっせと同じ建物です)

○チケット収益

長久手・瀬戸・尾張旭の3市にある障がい福祉施設に寄付します。

【問合せ先】

ウェルフェアボウリング実行委員会事務局(長久手市社会福祉協議会ボランティアセンター内)

☎0561-61-3434 営業時間：8:30~17:00 月曜休み(月祝の場合は翌平日が休み)



前回のウェルフェアボウリング大会



日常生活自立支援事業



ってなあに？

どんなお手伝いをしてくれるの？

☆福祉サービス利用のお手伝いをします。

- ・さまざまな福祉サービスの利用に関する相談・情報提供
- ・福祉サービスの利用料の支払い手続き

☆日常的なお金の出し入れをお手伝いします。

- ・年金や福祉手当の受領に必要な手続き
- ・病院への医療費の支払い手続き
- ・生活費に必要な預貯金の出し入れ

☆日常生活に必要な事務手続きのお手伝いをします。

- ・住民票の届出等に関する行政手続き
- ・日常生活上の消費契約の手続き

☆大切な書類等をお預かりします。

- ・年金証書・預貯金通帳・証書・実印・銀行印 など



どんな人が利用できるの？

日常生活に不安を抱えている認知症高齢者、知的障がい者、精神障がい者などで、自分で契約などの判断をすることが不安な方、お金の出し入れ、書類の管理などをするのに不安のある方が利用できます。



ただし、契約締結審査会の承認が必要です。

詳しくは、地域福祉チームまでお問い合わせください。

TEL:0561-62-4700

地域福祉活動推進へのご協力ありがとうございます。

寄付・寄贈のご報告 (R4.3.1~R5.5.31 受付分)

地域福祉に役立てるために、スポーツウェルネス吹矢 N. YOICHI 倶楽部様より 10,000 円、学校法人愛知享栄学園栄徳高等学校様より 170,591 円、「大草の猫」様より 780 円、長久手市さつき盆栽愛好会様より 11,750 円のご寄付をいただきました。

長久手市社会福祉協議会では、地域福祉の推進に必要な財源として、本会の活動や事業の趣旨に賛同し、ご加入いただく会員会費のほか市民の皆様や企業・団体からのご寄付によって事業を行っています。あなたのお気持ちが、あなたの地域をより住み良くしていきます。ご協力をお願いします。

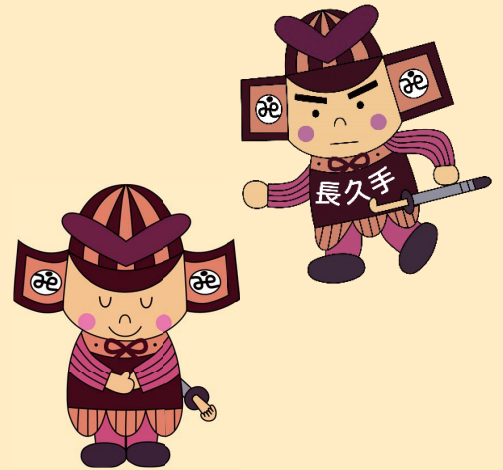

ご協力いただきました貴重な寄付等は、市内の福祉の向上に役立てられています。

編集・発行  社会福祉法人 長久手市社会福祉協議会

福祉のまち ながくて第 117 号 令和 5 年 7 月発行 〒480-1102 長久手市前熊下田 171 長久手市福祉の家内

TEL (0561)62-4700 FAX (0561)64-3838 ホームページアドレス <https://www.nagakute-shakyo.or.jp>